C. St.
M
1017
G62.1
84405

GEORG GOLTERMANN

Konzert Nr. 1 in A moll

für Violoncello und Pianoforte

Op. 14

Eigentum der Verleger für alle Länder
BREITKOPF & HÄRTEL
BERLIN :: BRÜSSEL LEIPZIG LONDON :: NEW YORK
V. A. 2827

Herrn Joseph Menter gewidmet.

Konzert.

(A moll.– A minor.– La mineur.)

Violoncello principale.

Georg Goltermann, Op. 14.

Allegro moderato.

Tutti.

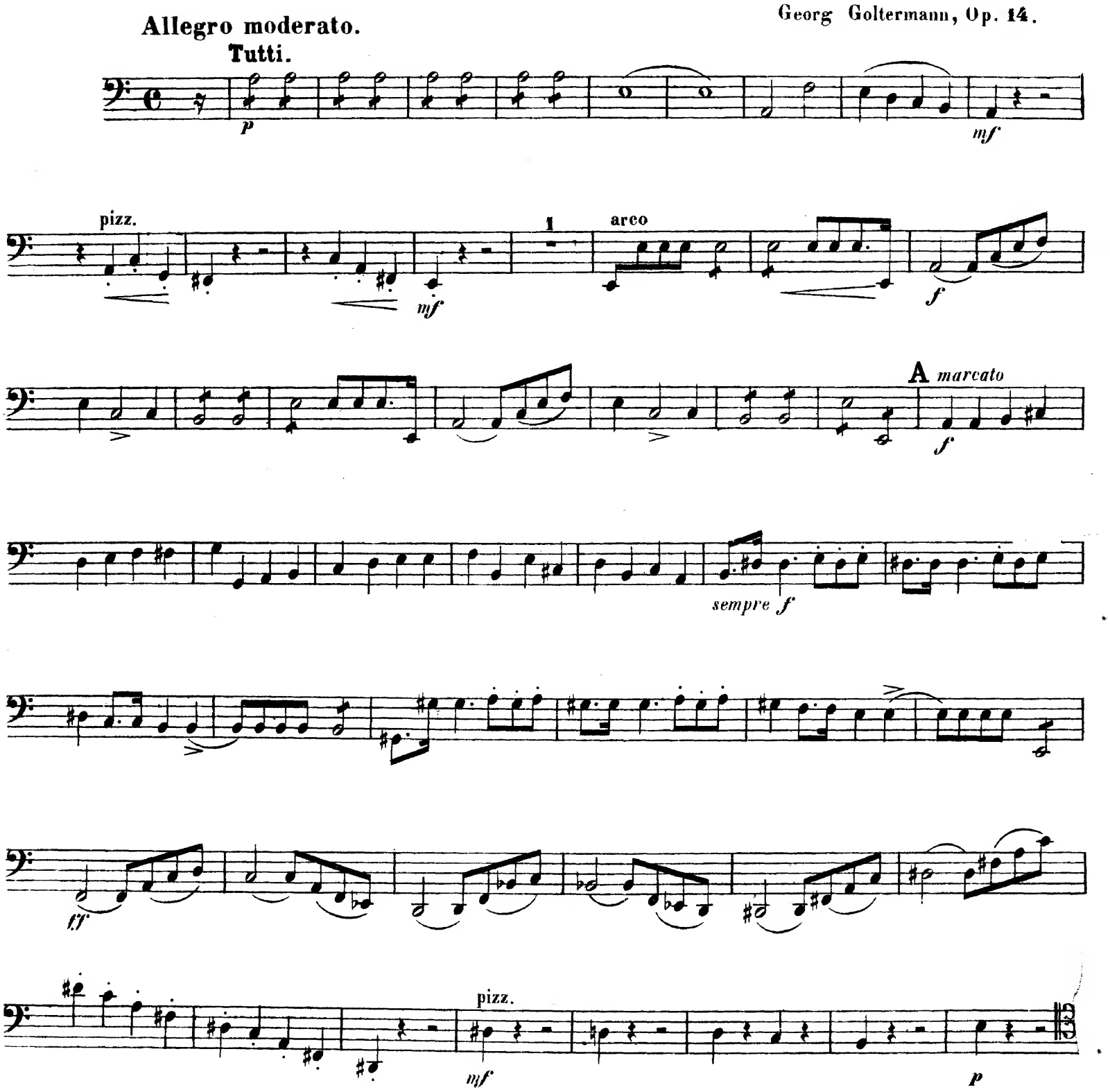

Stich und Druck von Breitkopf & Härtel in Leipzig.

V. A. 2827.

Aufführungsrecht vorbehalten

Violoncello principale.

Solo.
arco

f

mf

f

sf

mf

cresc.

rit. molto

a tempo.

B

p

f

mf

f

molto

cresc.

f

ff

sempre f

rall.

a tempo.

C

Violoncello principale.

mf

mf

f

mf

f

mf

cresc.

f

2da Corda.

3za Corda. 4ta Corda. Tutti.

f

p

rall.

Un poco più lento.

Solo.

p

a piacere

a tempo.

mf

f

a tempo.

D

rall.

Violoncello principale.

mf *cresc.*

mf

f *ff*

rall.

E

f Tempo I°

p

f

p

cresc.

f

p *staccato*

poco a poco cresc.

f

F **Tutti.**

ff

sempre ff

p

Violoncello principale.

Cantilena.

Andante.

Solo.

p

mf

p

mf

con espress.

G

f *p*

mf

f

p

mf

p

Allegro moderato.

Tutti.

p

Solo.

mf

mf

cresc.

rit. molto

a tempo.

H

p

f

mf

f

Violoncello principale.

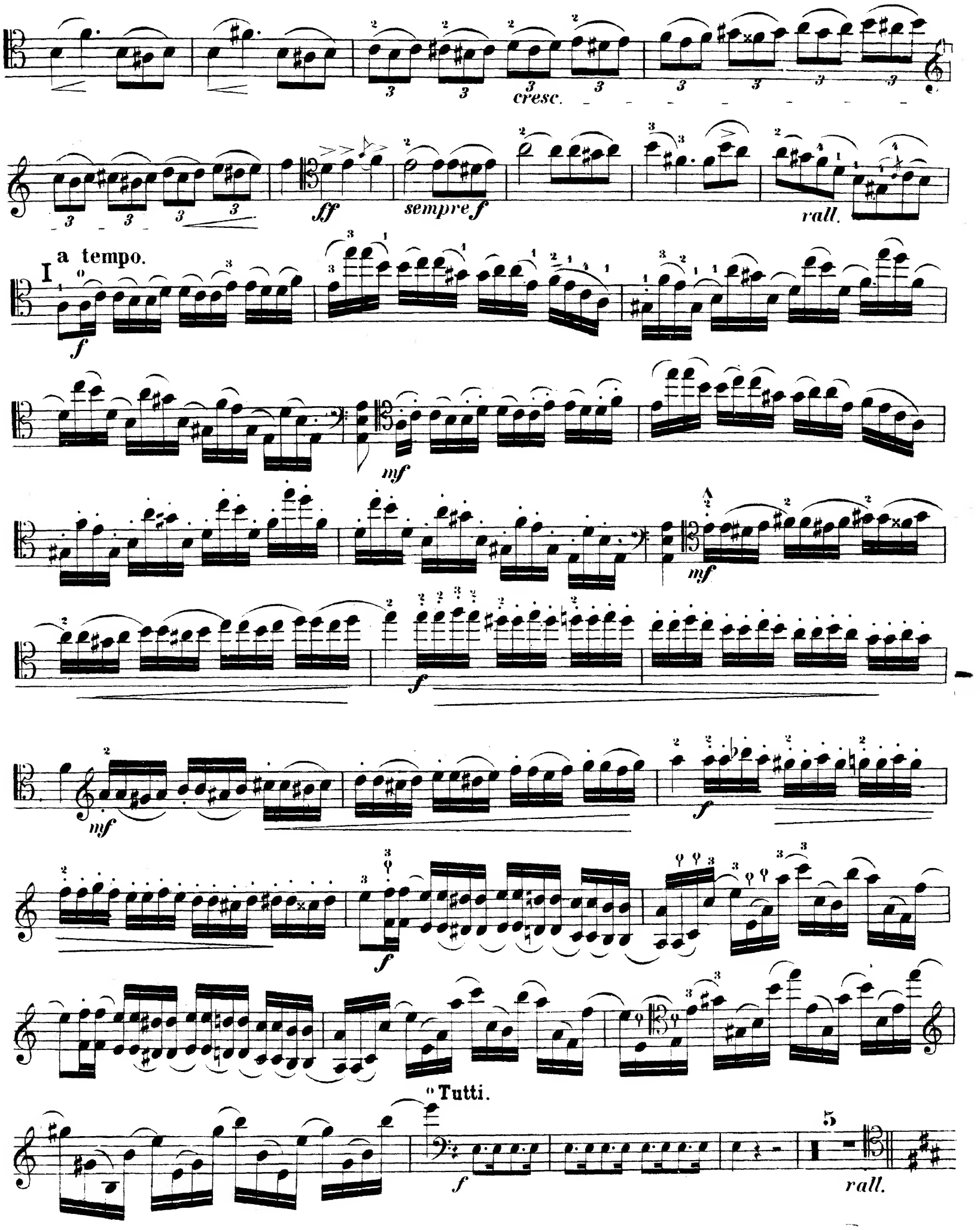

Violoncello principale.

Un poco piu lento.

Solo.

p

rall.

a tempo.

mf

f

ff

rall.

K

Tempo I°.

f

p

Violoncello principale.

f *p* *cresc.*

f *p* *staccato*

cresc. *f* *f* **Tutti.** *f*

poco *a* *poco*

8440 F